

**PROFLEX® |**  
**Mobile Zeiterfassung**

**PROFLEX® - Zeiterfassung wird mobil**  
**Integration von 123erfasst.de**



Das Haus PROFLEX erweitert den Funktionsumfang der gleichnamigen Softwarelösung um die mobile Erfassung von Montagezeiten und Montageinformationen. Ziel war es, die bestehenden Möglichkeiten innerhalb von PROFLEX®, insbesondere bei der Erfassung von Zeiten, auch außerhalb der Unternehmen zu ermöglichen. Hierbei sollte der Einsatz von mobilen Erfassungsgeräten, sogenannte Smartphones oder Tablets, unterstützt werden.

Gemeinsam mit dem Hause 123erfasst.de, einem führenden Anbieter von mobilen Zeiterfassungs-Lösungen, wird eine hochintegrierte Gesamtlösung zur Verfügung stellt, welche die nahtlose Bearbeitung aller notwendigen Daten sowohl in PROFLEX® in als auch in 123erfasst.de ermöglicht.

Dies bedeutet, dass bereits in PROFLEX® erfasste Auftrags-, Zeit- und Stammdaten sofort auch in 123erfasst.de zur Verfügung stehen und erfasste Zeiten und Informationen aus 123erfasst.de automatisch in PROFLEX® einfließen. Themen, wie Doppelerfassung oder manuelles Importieren und Exportieren von Daten sind passé. Alle notwendigen Daten müssen nur einmal in PROFLEX® erfasst bzw. gepflegt werden.

Die Integration stellt sich wie folgt dar:

- Automatischer Abgleich der Stammdaten wie Mitarbeiter, Lohnarten, Kostenstellen
- Automatische Bereitstellung von Abwesenheitsbuchungen für die Bearbeitung in 123erfasst.de
- Automatische Zuordnung von Aufträgen/Positionen/Kostenstellen im Rahmen der Einlastung
- Nutzung der integrierten Plantafel für Montageplanungen aus PROFLEX® heraus
- Integration der 123erfasst.de Auskunft- und Bearbeitungsmasken innerhalb von PROFLEX®
- Automatische Berücksichtigung der gebuchten Abwesenheitszeiten innerhalb von PROFLEX®
- Integration der Datenbereitstellung aus 123erfasst.de innerhalb des PROFLEX® BDE-Konzeptes
- Abgleich von PROFLEX® Auftragsarten/Unternehmensbereichen zu 123erfasst.de Mandaten

Daraus ergeben sich folgende Vorteile:

- Zeitersparnis durch Vermeidung von Doppelerfassungen
- Keine Fehlerquellen durch automatisches Bereitstellen der gebuchten Zeiten
- Zeitnahe Auswertungen durch Online-Bearbeitung
- Unterstützung technologischer Standards wie Apple IOS, Google Android und Web-Services

Funktionsdiagramm

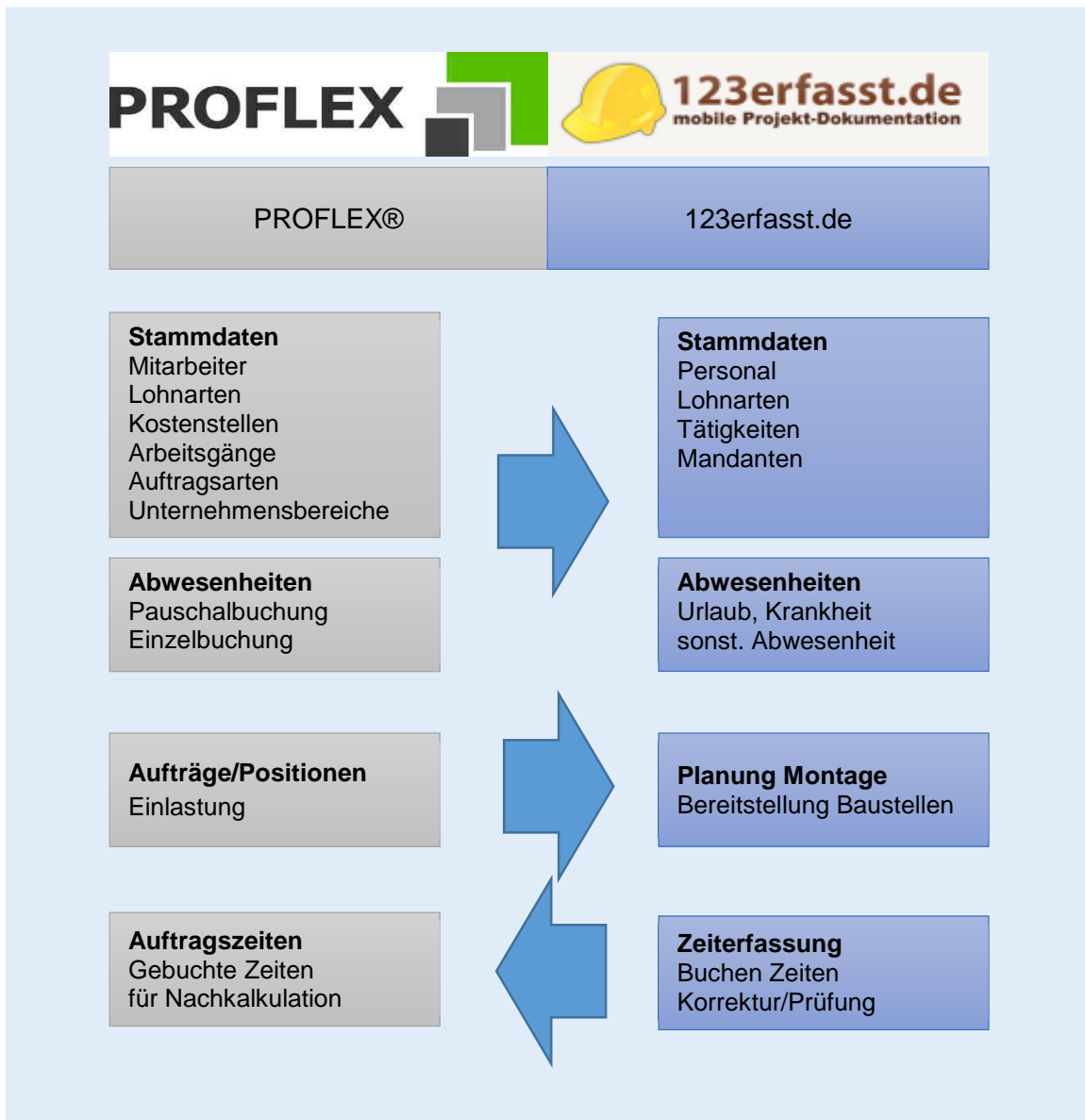

Impressionen

Einlastung von Auftragspositionen

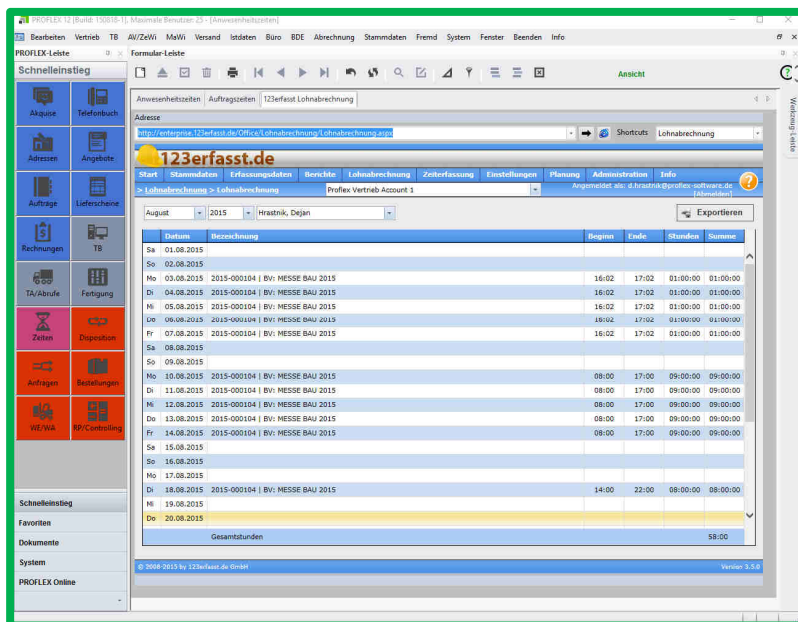
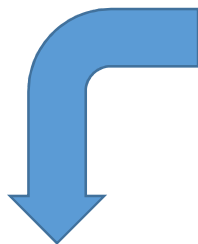
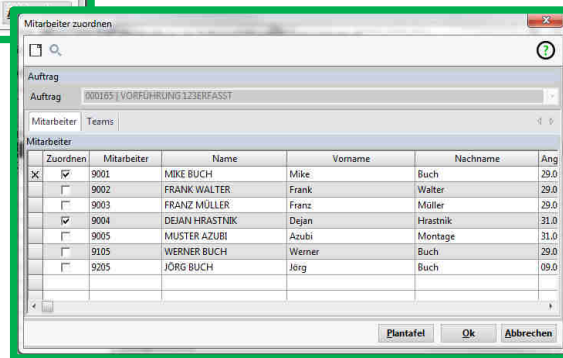
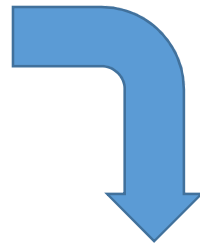
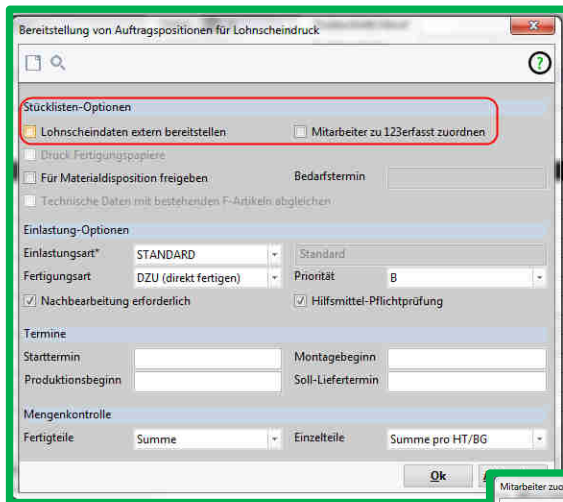

Zentrale Konfiguration aller relevanten Stammdaten

**Konfiguration 123erfasst**

Grundeinstellungen | Unternehmensbereiche | Auftragsarten | Mitarbeiter | **Kostenstellen** | Lohnarten | Benutzereinstellungen | Aufträge

Filter  
 Kostenstelle:  in 123erfasst verwendet:

Kostenstellen

Kostenstelle	Bezeichnung*	Kostenstellenart	in 123erfasst verwenden	123erfasst Tätigkeit*	immer in 123erfasst zuordnen	Angelegt am	Angelegt von
5130	Stecken/Kleben	F	<input type="checkbox"/>		<input type="checkbox"/>	02.02.2000	MAS
5140	Beschlägeinbau/Flügelmontage	F	<input type="checkbox"/>		<input type="checkbox"/>	02.02.2000	MAS
5150	Glasleisten/Verglasung/Paneele	F	<input type="checkbox"/>		<input type="checkbox"/>	02.02.2000	MAS
5600	Maschinen (Sägen)	B	<input type="checkbox"/>		<input type="checkbox"/>	22.04.2010	MB
5610	Säge Maschine 1	B	<input type="checkbox"/>		<input type="checkbox"/>	22.04.2010	MB
5620	Säge Maschine 2	B	<input type="checkbox"/>		<input type="checkbox"/>	22.04.2010	MB
5630	Säge Maschine 3	B	<input type="checkbox"/>		<input type="checkbox"/>	22.04.2010	MB
5700	Maschinen (Bohren)	B	<input type="checkbox"/>		<input type="checkbox"/>	22.04.2010	MB
5710	Bohranlage 1	B	<input type="checkbox"/>		<input type="checkbox"/>	22.04.2010	MB
5720	Bohranlage 2	B	<input type="checkbox"/>		<input type="checkbox"/>	22.04.2010	MB
5730	Bohranlage 3	B	<input type="checkbox"/>		<input type="checkbox"/>	22.04.2010	MB
<input checked="" type="checkbox"/> 6000	Montage (Baustelle)	M	<input checked="" type="checkbox"/>	{6000} - Montage (Baustelle)	<input checked="" type="checkbox"/>	29.01.2000	MAS
<input checked="" type="checkbox"/> 6005	Demontage (Baustelle)	M	<input checked="" type="checkbox"/>	{6005} - Demontage (Baustelle)	<input type="checkbox"/>	13.09.2002	MAS
<input type="checkbox"/> 6010	Montageauslösung	M	<input type="checkbox"/>		<input type="checkbox"/>	12.09.2001	MAS

Einbindung der 123erfasst.de Bearbeitung innerhalb von PROFLEX®

Auftragszeiten

Adresse: <http://enterprise.123erfasst.de/Office/Erfassungsdaten/Zeiterfassungen/Personal.aspx>

**123erfasst.de**

Start | Stammdaten | Erfassungsdaten | Berichte | Lohnabrechnung | Zeiterfassung | Einstellungen | Planung | Administration | Info

> Erfassungsdaten > Zeiterfassungen > Personalzeiten PROFLEX

Angemeldet als: m.buch@proflex-software.de [Abmelden]

Zeitraum: 01.06.2015 bis zum 22.06.2015

Datum	Personal	Baustelle	Gerät	Bestell	Baubereich	Tätigkeit	Text	Beginn	Ende	Stunden	Gesamt
03.06.2015	[9002] Hrastrnik, Dejan	[000160] 000160   TURM FRANKFURT				[ZEIT MONTAGE] ZETTERFASUNG MONTAGE	[5000] Montage (Baustelle)	08:00	17:00	09:00	09:00
08.06.2015	[1016] Buch, Mike	[000160] 000160   TURM FRANKFURT				[ZEIT MONTAGE] ZETTERFASUNG MONTAGE	[5000] Montage (Baustelle)	08:00	16:00	08:00	08:00
08.06.2015	[9002] Hrastrnik, Dejan	[000161] 000161   AUFTRAG 123 TEST 2				[ZEIT MONTAGE] ZETTERFASUNG MONTAGE	[5000] Qualitätskontrolle (Cq)	10:00	18:00	08:00	08:00
15.06.2015	[1016] Buch, Mike	[000162] 000162   DEMO 123ERFASST				[ZEIT MONTAGE] ZEIT ERF.MONTAGE	[5000] Montage (Baustelle)	08:00	12:00	04:00	08:00
15.06.2015	[1016] Buch, Mike	[000162] 000162   DEMO 123ERFASST				[ZEIT MONTAGE] ZEIT ERF.MONTAGE	[5000] Montage (Baustelle)	13:00	17:00	04:00	08:00
16.06.2015	[1016] Buch, Mike	[000162] 000162   DEMO 123ERFASST				[ZEIT MONTAGE] ZEIT ERF.MONTAGE	[5000] Montage (Baustelle)	08:00	12:00	04:00	08:00
16.06.2015	[1016] Buch, Mike	[000162] 000162   DEMO 123ERFASST				[ZEIT MONTAGE] ZEIT ERF.MONTAGE	[5000] Montage (Baustelle)	13:00	17:15	04:15	08:15
17.06.2015	[1016] Buch, Mike	[000162] 000162   DEMO 123ERFASST				[ZEIT MONTAGE] ZEIT ERF.MONTAGE	[5000] Montage (Baustelle)	08:00	12:00	04:00	08:00
17.06.2015	[1016] Buch, Mike	[000162] 000162   DEMO 123ERFASST				[ZEIT MONTAGE] ZEIT ERF.MONTAGE	[5000] Montage (Baustelle)	13:00	17:00	04:00	08:00
18.06.2015	[1016] Buch, Mike	[000162] 000162   DEMO 123ERFASST				[ZEIT MONTAGE] ZEIT ERF.MONTAGE	[5000] Montage (Baustelle)	08:00	12:00	04:00	08:00
18.06.2015	[1016] Buch, Mike	[000162] 000162   DEMO 123ERFASST				[ZEIT MONTAGE] ZEIT ERF.MONTAGE	[5000] Montage (Baustelle)	13:00	17:00	04:00	08:00
Gesamt:											63:45

Page size: 250

© 2008-2015 by 123erfasst.de GmbH Version 3.4.2

Technische Spezifikationen:

- Unterstützung von Smartphones und Tablets auf Basis Apple IOS und Google Android
- Native Erfassung-APP mit Online- und Offline-Modus
- Buchung von Stunden (Zeitpunkte/Pauschal) für **PROFLEX®**
- Personenbezogene Buchung oder Kolonnen-Buchung
- Cloud-Lösung oder In-House Installation

Technische Informationen zu 123erfasst.de finden Sie unter [www.123erfasst.de](http://www.123erfasst.de)

Topologie:

